

Gemeente Heerlen
Afdeling: Beheer & Onderhoud
Postbus 1
6400 AA Heerlen
T.a.v. dhr. R. Theunisz

Uw referentie: -
Onze referentie: GA-120130

Schinnen, 21 februari 2012

Project: Grondonderzoek voor sportpark Pronsebroek aan de Hei-grindelweg in de gemeente Heerlen.

Geachte heer R. Theunisz,

In opdracht van U is door Geonius Geotechniek een grondonderzoek uitgevoerd voor het bovenstaande project.

Op de locatie zijn in februari 2012 totaal een zestal handboringen (genummerd GA-120130 B01 t/m B06) tot ca. 3,5 m- maaiveld uitgevoerd. Tijdens de boorwerkzaamheden is het bodemmateriaal lithologisch onderzocht. Bij het lithologisch onderzoek worden de grondsoorten geclassificeerd volgens NEN 5104. De boorstaten zijn uitgetekend ten opzichte van maaiveld en NAP en opgenomen in de bijlagen.

De ligging van de onderzoekspunten is op situatietekening GA-120130 weergegeven. De resultaten van het grondonderzoek zijn in de bijlagen toegevoegd. De sondeergrafieken zijn getekend ten opzichte van NAP. Hierbij zijn wij uitgegaan van de hoogte van Put A (= 91,25 m+ NAP) zoals aangegeven op situatietekening GA-120130.

Hopende U hiermede voldoende van dienst te zijn geweest verblijven wij,

hoogachtend,
GEONIUS GEOTECHNIEK B.V.



Projectleider:



Bijlagen:
Situatietekening GA-120130
Handboringen GA-120130 B01 t/m B06



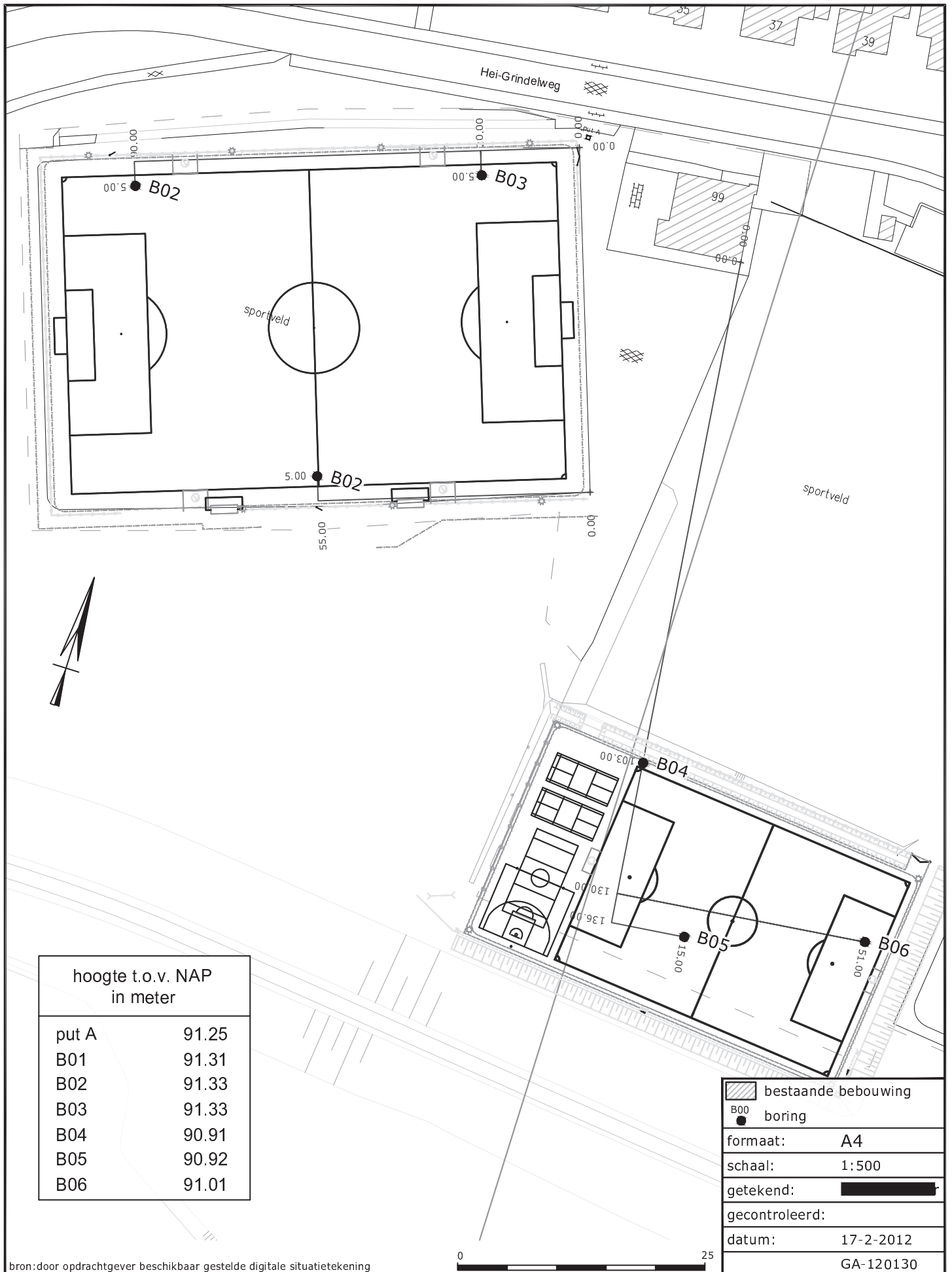

hoogte t.o.v. NAP in meter	
put A	91.25
B01	91.31
B02	91.33
B03	91.33
B04	90.91
B05	90.92
B06	91.01

bestaande bebouwing
boring
formaat: A4
schaal: 1:500
getekend:
gecontroleerd:
datum: 17-2-2012
GA-120130

bron: door opdrachtgever beschikbaar gestelde digitale situatietekening

sportpark aan de Boerhaavestraat
te Heerlen

GEONIUS

CIVIEL GEOTECHNIEK MILIEU
Breinderveldweg 15
6365 CM Schinnen



telefoon: +31-(0)46 457 26 66
fax: +31-(0)46 457 26 79

opdrachtnummer : GA-120130
projectomschrijving : sportpark aan de Hei Grindelweg te Heerlen

boring: B01

Maaiveldhoogte : 91,31 m. t.o.v. N.A.P.
 GWS : cm. - mv.
 Datum : 16-2-2012
 Opmerking :

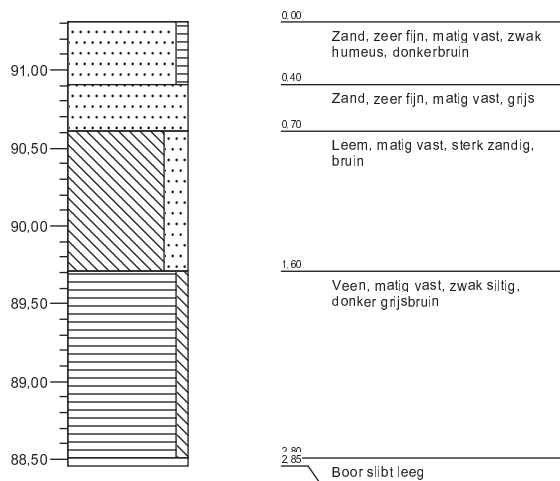

boring: B02

Maaiveldhoogte : 91,33 m. t.o.v. N.A.P.
 GWS : cm. - mv.
 Datum : 16-2-2012
 Opmerking :

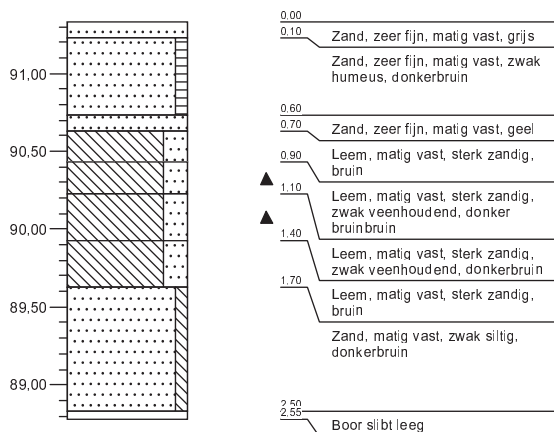

boring: B03

Maaiveldhoogte : 91,33 m. t.o.v. N.A.P.
 GWS : cm. - mv.
 Datum : 16-2-2012
 Opmerking :

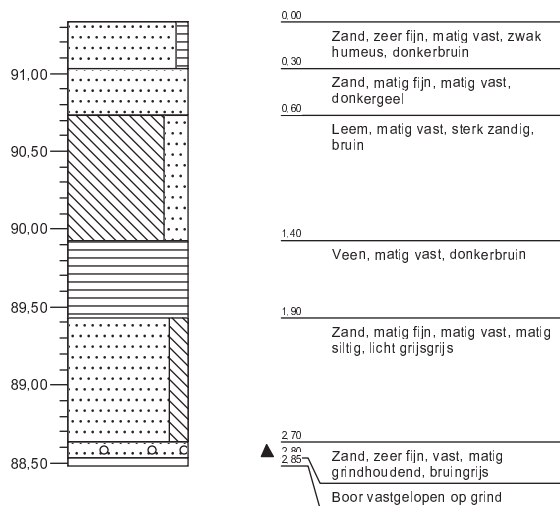

boring: B04

Maaiveldhoogte : 90,91 m. t.o.v. N.A.P.
 GWS : cm. - mv.
 Datum : 16-2-2012
 Opmerking :

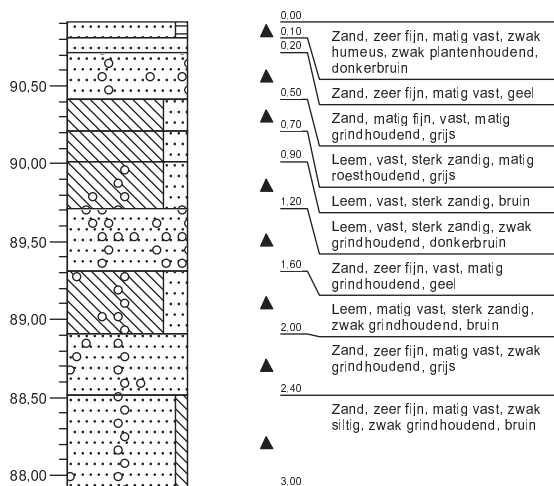

opdrachtnummer : GA-120130
projectomschrijving : sportpark aan de Hei Grindelweg te Heerlen

boring: B05

Maaiveldhoogte : 90,92 m. t.o.v. N.A.P.
 GWS : cm. - mv.
 Datum : 16-2-2012
 Opmerking :

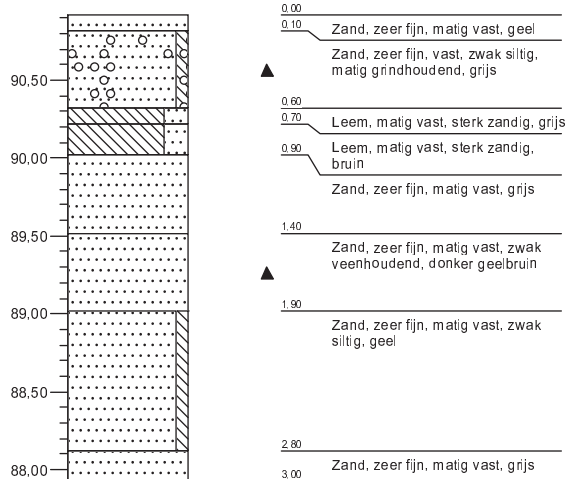

boring: B06

Maaiveldhoogte : 91,01 m. t.o.v. N.A.P.
 GWS : cm. - mv.
 Datum : 16-2-2012
 Opmerking :

